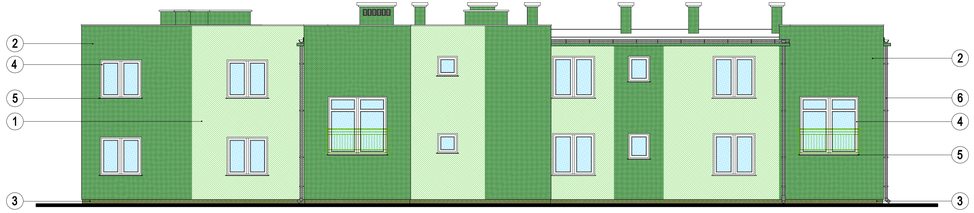

ELEWACJA POŁUDNIOWA

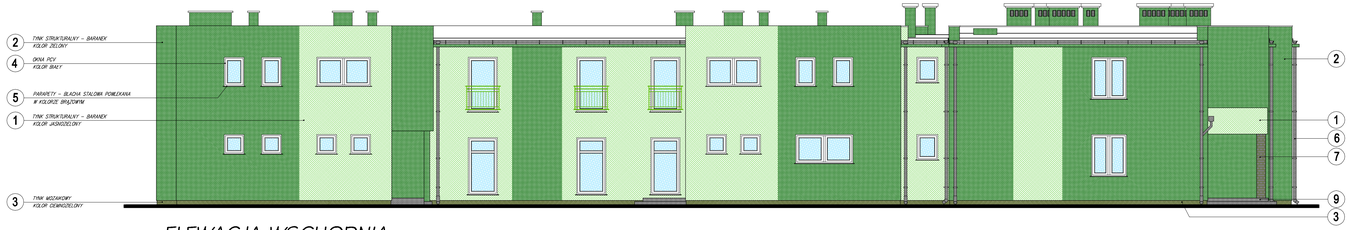

ELEWACJA WSCHODNIA

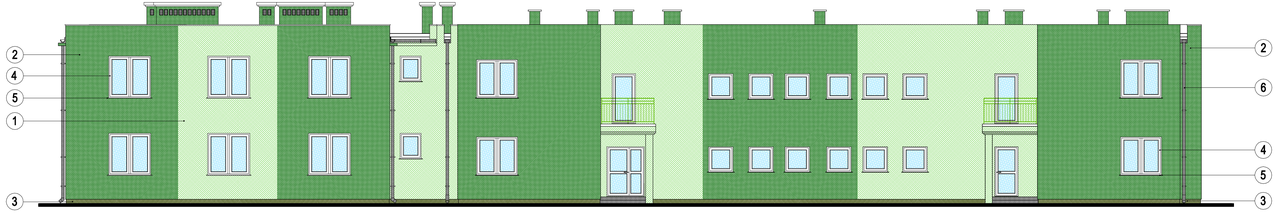

ELEWACJA ZACHODNIA

ELEWACJA PÓŁNOCNA

INWESTPROJEKT 62-800 KALISZ, AL.WOLNOŚCI 17	
SKALA 1:100	LISTOPAD 2019
RYS. A-11	
AUTOR PROJEKTU	mgr.inż.arch. Wojciech Gaudyn Upr. GRN.7142-7-PPK • wpis: architektoniczny
SPRAWDZIŁ	mgr.inż.arch. Jarosław Krzewicki Upr. GRN.-3.0016.9.1/90 • wpis: architektoniczny
OPRACOWAŁA	mgr.inż. Joanna Dziubek
TYTUŁ	ELEWACJE
	ROZBUDOWA I PRZEBUDOWA BUDYNKU PO HOSTELU DLA UZALEŻNIONYCH OD AUTOKOLU NA POTRZEBY ODDZIAŁU LECZENIA UZALEŻNIEŃ SOKOŁÓWKA 1, 62-840 KOŹMINEK, DZIAŁKA NR 210/1
PROJEKT ARCHITEKTONICZNO-BUDOWLANY	
NAZWA OBIEKTU	BUDOWLANA
ADRES OBIEKTU	ARCHITEKTURA
STADIUM	
BRANŻA	
TEMAT	